

中華民國114年度

新 北 市 總 預 算

新北市政府教育局主管

新北市地方教育發展基金
新北市淡水區育英國民小學

附屬單位預算之分預算
(非營業部分)

(法定版)

新北市淡水區育英國民小學編

新北市淡水區育英國民小學
新北市地方教育發展基金
目 次
中 華 民 國 114 年度

一、業務計畫及預算說明.....	第	1	-	4	頁
二、預算主要表					
1、基金來源、用途及餘絀預計表.....	第	5	-	5	頁
2、基金來源、用途及餘絀預計表說明.....	第	6	-	6	頁
3、現金流量預計表.....	第	7	-	7	頁
三、預算明細表					
1、基金來源明細表.....	第	8	-	8	頁
2、基金用途明細表.....	第	9	-	12	頁
四、預算附表					
單位(或計畫)成本分析表.....	第	13	-	13	頁
五、預算參考表					
1、5年來主要業務計畫分析表.....	第	14	-	14	頁
2、員工人數彙計表.....	第	15	-	15	頁
3、用人費用彙計表-依人員別.....	第	16	-	17	頁
4、用人費用彙計表-依用途別.....	第	18	-	19	頁
5、各項費用彙計表.....	第	20	-	22	頁
六、附 錄					
1、預計平衡表.....	第	23	-	23	頁
2、資本資產明細表.....	第	24	-	24	頁

新 北 市 淡 水 區 育 英 國 民 小 學

新 北 市 地 方 教 育 發 展 基 金

業務計畫及預算說明

中華民國 114 年度

壹、基金概況

一、設立宗旨及願景

- (一)本校依據「國民教育法」之規定辦理，以養成德、智、體、群、美五育均衡發展之健全國民為宗旨。
- (二)本校自 99 年度起依教育經費編列與管理法第 13 條規定設置「新北市地方教育發展基金」，以促進教育健全發展，提昇教育經費運用績效。

二、施政重點

- (一)培育五育兼備，多元性向發展之健全國民。
- (二)加強生活教育，引導人生正確價值方向和行為態度。
- (三)陶冶並平衡身心發展，促進並調和群己關係。
- (四)形塑優質化校園，發揮境教潛移默化功效。
- (五)發揮輔導效能，防止高關懷學生中輟，建立友善校園。
- (六)精進教師專業知能，辦理教師專業評鑑，建立優質專業形象。

三、組織概況

本校設置校長 1 人，綜理全校校務，下設教務處、學輔處、總務處、附設幼兒園、人事室及會計室等單位，員額編制教師 19 人、教保員 3 人、職員 4 人、工友 1 人、廚工 1 人，共計 29 人。

四、基金歸類及屬性

本基金係預算法第 4 條第 1 項第 2 款所定，特定收入來源，供特殊用途之特別收入基金，並編製附屬單位預算。

貳、業務計畫

單位：新臺幣千元

一、基金來源

來源別	本年度預算數	實施內容
財產收入	1	利息收入 1 千元。
政府撥入收入	40,734	公庫撥款收入 4,073 萬 4 千元。
規費收入	120	使用規費收入 12 萬元。
教學收入	916	學雜費收入 91 萬 6 千元。
其他收入	10	雜項收入 1 萬元。

二、基金用途

業務計畫	本年度預算數	實施內容
國民教育業務計畫	41,701	本年度預算編列 4,170 萬 1 千元，計有普通班 8 班、特教班 1 班、附設幼兒園 2 班，合計 11 班，學生人數 220 人；本計畫擬新購各科教學設備，充實各科教材，以提高教學效能，革新教學方法；辦理場地開放、藝文競賽、數位教學、科學推廣、學生輔導等項目，以期透過各項活動，強健學生身心體魄，增進學生生活智慧；配合校務推動行政處室支援工作，進而增進運作效能。
建築及設備業務計畫	100	本年度預算編列 10 萬元，計有其他設備 10 萬元，辦理充實各項教學及辦公設備、充實學校館藏圖書。

參、預算概要

一、基金來源及用途之預計

(一)本年度基金來源 4,178 萬 1 千元，較上年度預算數 4,121 萬 3 千元，增加 56 萬 8 千元，約 1.38%，主要係公庫撥款收入增加所致。

(二)本年度基金用途 4,180 萬 1 千元，較上年度預算數 4,131 萬 3 千元，增加 48 萬 8 千元，約 1.18%，主要係用人費用增加所致。

二、基金餘絀之預計

本年度基金來源及用途相抵後，差短為 2 萬元，較上年度預算數 10 萬元，減少 8 萬元，約 80%，將移用以前基金餘額 2 萬元支應。

三、補辦預算事項：無。

肆、以前年度計畫實施成果概述

一、前（112）年度計畫實施成果概述：基金來源決算數 4,551 萬 9,665 元，基金用途決算數 4,529 萬 5,930 元，賸餘數 22 萬 3,735 元。

二、上年度已過期間（113 年 1 月 1 日至 6 月 30 日止）計畫實施成果概述：

(一)基金來源部分：財產收入 2,282 元、政府撥入收入 2,842 萬 7,019 元、教學收入 47 萬 3,100 元、其他收入 2 萬 1,600 元。

(二)基金用途部分：國民教育業務計畫 2,517 萬 3,293 元、建築及設備業務計畫 4 萬 300 元。

(三)總計 113 年上半年賸餘數 371 萬 408 元。

伍、組織系統圖

新北市淡水區育英國民小學

組 織 系 統 圖

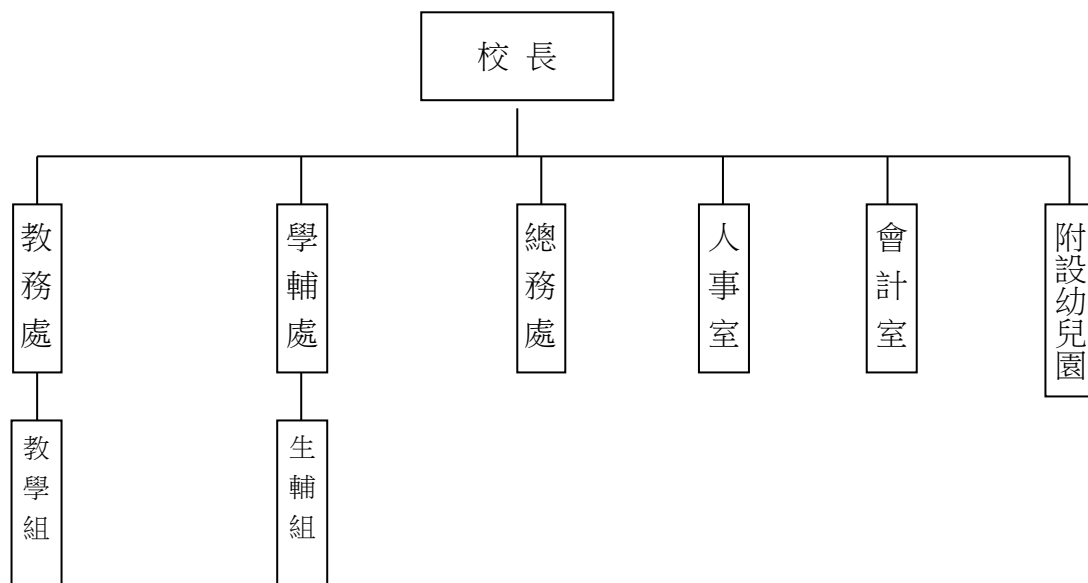

員額編制表																						
教育人員					公務人員												技工工友				編制員額總計	
總班級數	總教師人數	校長	教保員	專任運動教練	組長	幹事	護理師或護士	營養師	主任(人)	助理員(人)	書記(人)	人事管理員	主任(會)	佐理員(會)	會計員	留用人員	合計	技工	工友	廚工		合計
11	19	1	3	0	0	1	1	0	1	0	0	0	1	0	0	0	4	0	1	1	2	29

新北市淡水區育英國民小學
 新北市地方教育發展基金
基金來源、用途及餘絀預計表
 中華民國114年度

單位：新臺幣千元

前年度決算數	項 目	本年度預算數	上年度預算數	比較增減(一)
45,520	基金來源	41,781	41,213	568
0	徵收及依法分配收入	0	0	0
0	違規罰款收入	0	0	0
128	勞務收入	0	121	-121
128	服務收入	0	121	-121
7	財產收入	1	1	0
0	財產處分收入	0	0	0
7	利息收入	1	1	0
44,453	政府撥入收入	40,734	40,233	501
44,453	公庫撥款收入	40,734	40,233	501
0	規費收入	120	0	120
0	使用規費收入	120	0	120
924	教學收入	916	858	58
924	學雜費收入	916	858	58
7	其他收入	10	0	10
7	雜項收入	10	0	10
45,296	基金用途	41,801	41,313	488
45,198	國民教育計畫	41,701	41,213	488
45,198	國民小學教育	41,701	41,213	488
98	建築及設備計畫	100	100	0
0	營建及修建工程	0	0	0
18	交通及運輸設備	0	20	-20
80	其他設備	100	80	20
224	本期賸餘（短絀－）	-20	-100	80
592	期初基金餘額	715	592	124
0	解繳公庫	0	0	0
815	期末基金餘額	695	492	204

備註：

新北市淡水區育英國民小學
新北市地方教育發展基金
基金來源、用途及餘絀預計表說明
中華民國 114 年度

壹、基金來源：

- 一、財產收入：本年度預算數為 1 千元，主要為專戶利息收入 1 千元。
- 二、政府撥入收入：本年度預算數為 4,073 萬 4 千元，主要為市庫撥款收入 4,073 萬 4 千元。
- 三、規費收入：本年度預算數為 12 萬，主要為場地租借收入 12 萬元。
- 四、教學收入：本年度預算數為 91 萬 6 千元，主要為幼兒園學費 81 萬 2 千元、幼兒園學生活動費 10 萬 4 千元。
- 五、其他收入：本年度預算數為 1 萬元，主要為資源回收收入 1 萬元。

貳、基金用途：

- 一、國民教育業務計畫：本年度預算數為 4,170 萬 1 千元，主要擬新購各科教學設備，充實各科教材，以提高教學效能，革新教學方法；辦理場地開放、藝文競賽、數位教學、科學推廣、學生輔導等項目，以期透過各項活動，強健學生身心體魄，增進學生生活智慧；配合校務推動行政處室支援工作，進而增進運作效能。
- 二、建築及設備業務計畫：本年度預算數為 10 萬元，包括其他設備 10 萬元，主要係辦理充實各項教學及辦公設備及學校館藏圖書。

新北市淡水區育英國民小學
 新北市地方教育發展基金
現金流量預計表
 中華民國114年度

單位：新臺幣千元

項	目	預	算	數	說	明
業務活動之現金流量						
本期賸餘(短絀)				-20		
調整非現金項目				0		
流動資產淨減(淨增)				0		
流動負債淨增(淨減)				0		
業務活動之淨現金流入(流出)				-20		
其他活動之現金流量						
增加短期債務及其他負債				0		
增加其他負債				0		
增加其他資產				0		
增加其他資產				0		
其他活動之淨現金流入(流出)				0		
現金及約當現金之淨增(淨減)				-20		
期初現金及約當現金				3,900		
期末現金及約當現金				3,880		

註：

新北市淡水區育英國民小學
 新北市地方教育發展基金
基金來源明細表
 中 華 民 國 114年 度

單位：新臺幣千元

科目及業務項目	單 位	預 算 數			說 明
		數量 (業務量)	利(費)率	金 額	
財產收入				1	
利息收入	年	1	1,000	1	專戶利息收入
政府撥入收入				40,734	
公庫撥款收入	年	1	40,734,000	40,734	市庫撥款收入
規費收入				120	
使用規費收入	年	1	20,000	20	場地租借(收支併列)
使用規費收入	年	1	100,000	100	場地租借(收支併列)-設置太陽能光電發電系統獎勵金
教學收入				916	
學雜費收入	期	2	406,000	812	學費-幼兒園
學雜費收入	期	2	52,000	104	學生活動費(收支併列)-幼兒園
其他收入				10	
雜項收入	年	1	10,000	10	資源回收(收支併列)
總 計：				41,781	

新北市淡水區育英國民小學
 新北市地方教育發展基金
基金用途明細表
 中華民國114年度

單位：新臺幣千元

前年度 決算數	業務計畫及 用途別科目	本年度 預算數	上年度 預算數	計畫內容說明
45,198	53 國民教育計畫	41,701	41,213	
45,198	532 國民小學教育	41,701	41,213	
41,757	1 用人費用	38,281	37,511	
25,749	11 正式員額薪資	25,600	25,150	
24,754	113 職員薪金	25,250	24,820	教職員薪資
651		0	0	
345	114 工員工資	350	330	廚工薪資
3,131	12 聘僱及兼職人員薪資	238	358	
436	122 約僱職員薪金	0	0	
2,565	124 兼職人員酬金	0	0	
130		130	250	兼代課鐘點費
0		108	108	國小兼任輔導教師減課鐘點費
513	13 加（夜）班費	513	473	
513	134 未休假加班費	513	473	未休假加班費
5,846	15 獎金	5,200	5,200	
2,548	151 考績獎金	2,100	2,100	教職員考績獎金
3,243	152 年終獎金	3,100	3,100	教職員工年終獎金
54		0	0	
3,628	16 退休及卹償金	3,743	3,578	
26	161 職員退休及離職金	0	0	
255		270	300	長期代理代課教師退職準備金
3,347		2,487	2,264	教職員退撫基金提撥
0		956	1,014	教職員退休金、撫慰金、獎勵金
0	162 工員退休及離職金	30	0	廚工退職準備金提撥
2,890	18 福利費	2,987	2,752	
2,564	181 分擔員工保險費	2,500	2,300	教職員工公保、勞保、健保
61		0	0	
32	183 傷病醫藥費	117	52	教職員健康檢查費
159	18Y 其他福利費	160	200	教職員休假補助費(10日內)
75		200	200	公教人員各項補助(婚喪及生育補助、子女教育補助相關費用)
0		10	0	教職員休假補助費(逾10日)
2,324	2 服務費用	2,370	2,544	
80	21 水電費	95	221	
0	212 工作場所電費	0	133	
60		80	80	電費
20	214 工作場所水費	15	8	水費
38	22 郵電費	50	70	
14	221 郵費	20	10	郵資
24	222 電話費	30	60	電話費
32	23 旅運費	60	40	
32	231 國內旅費	10	10	小型學校差旅費-校外教學-國內旅費

新北市淡水區育英國民小學
 新北市地方教育發展基金
基金用途明細表
 中華民國114年度

單位：新臺幣千元

前年度 決算數	業務計畫及 用途別科目	本年度 預算數	上年度 預算數	計畫內容說明
0231	國內旅費	50	30	小型學校差旅費
1424	印刷裝訂與廣告費	12	12	
14241	印刷及裝訂費	12	12	各項資料印刷及裝訂費
56025	修理保養及保固費	649	739	
104252	一般房屋修護費	200	200	辦公費-辦公房屋修繕
128		100	20	場地租借(收支併列)-辦公房屋修繕
0255	機械及設備修護費	119	134	辦公費-各項機械及設備修繕
0		50	50	各項機械及設備修繕
0257	雜項設備修護費	20	101	場地租借(收支併列)-雜項設備修護費
251		21	21	飲水設備維護費
0		20	20	校園AED維護費
78		20	100	雜項設備修護費
0		99	93	雜項設備修護費
1,28627	一般服務費	1,346	1,318	
372279	外包費	60	60	校園保全服務費
0		312	312	庶務性工作委外辦理費用
81827D	計時與計件人員酬金	0	0	
20		0	0	
22		0	0	
0		890	856	校園門禁安全維護費-僱用專人值勤2人薪資、保險、年終工作獎金及退職準備金
5427F	體育活動費	84	90	教職員工文康活動費
24128	專業服務費	86	72	
136285	講課鐘點、稿費、出席審查及查詢費	60	60	講師鐘點費及專家學者出席費
9328Y	其他專業服務費	0	0	
12		12	12	校園環境維護費用
0		14	0	飲水機水質檢測費用
7229	公共關係費	72	72	
72291	公共關係費	72	72	首長特別費(6,000元*12月)
5803	材料及用品費	495	475	
131	使用材料費	3	3	
1313	油脂	3	3	機械器具用油料
58032	用品消耗	492	472	
372321	辦公(事務)用品	250	250	辦公及教學相關用品
19		15	17	電腦設備及維護管理費
0322	報章雜誌	16	16	訂閱圖書、報紙及雜誌相關費用
0323	農業與園藝用品及環境美化費	9	9	校園綠美化及環境清潔衛生用品

新北市淡水區育英國民小學
 新北市地方教育發展基金
基金用途明細表
 中華民國114年度

單位：新臺幣千元

前年度 決算數	業務計畫及 用途別科目	本年度 預算數	上年度 預算數	計畫內容說明
0323	農業與園藝用品及環境美化費	10	0	資源回收(收支併列)-校園綠美化及環境清潔衛生用品
18324	化學藥劑與實驗用品	10	10	教學實驗用品
1326	食品	0	0	
3328	醫療用品(非醫療院所使用)	3	3	健康中心衛生保健費
4932Y	其他用品消耗	18	18	社團活動經費
14		5	5	特教班常年事務費
104		104	108	學生活動費(收支併列)-幼兒園活動經費
0		5	5	特教班教材編輯費
0		6	6	推動學校健康促進政策經費
0		21	25	運動會相關經費
0		20	0	國小畢業典禮相關活動經費
824	租金、償債、利息及相關手續費	100	150	
8245	雜項設備租金	100	150	
82451	雜項設備租金	100	150	影印機租金
4487	會費、捐助、補助、分攤、照護、救濟與交流活動費	455	533	
271	會費	2	3	
1712	學術團體會費	1	2	童軍、體育相關團體會費
1713	職業團體會費	1	1	護理師護士公會會費
39272	捐助、補助與獎助	384	461	
350726	獎助學員生給與	12	12	國小原住民學生獎學金
0		10	12	國小低收入戶學生助學金
0		323	391	低收入戶、中低收入戶、身心障礙及家庭突遭變故學生午餐補助
4272Y	其他捐助、補助與獎助	4	4	幼兒園兒童節禮物
0		26	28	教師節紀念品
0		9	14	國小兒童節禮物
2174	補貼、獎勵、慰問、照護與救濟	19	19	
15743	獎勵費用	19	13	資深優良教師獎勵金
6744	慰問、照護及濟助金	0	6	
3475	競賽及交流活動費	50	50	
34751	技能競賽	50	50	參加各項競賽活動相關費用
79	其他	0	0	
791	其他支出	0	0	
791Y	其他	0	0	
985M	建築及設備計畫	100	100	
185M3	交通及運輸設備	0	20	

新北市淡水區育英國民小學
 新北市地方教育發展基金
基金用途明細表
 中華民國114年度

單位：新臺幣千元

前年度 決算數	業務計畫及 用途別科目	本年度 預算數	上年度 預算數	計畫內容說明
185	購建固定資產、無形資產、非理財目的之長期投資及營舍與設施工程支出	0	20	
1851	購建固定資產	0	20	
18515	購置交通及運輸設備	0	20	
805M4	其他設備	100	80	
805	購建固定資產、無形資產、非理財目的之長期投資及營舍與設施工程支出	100	80	
8051	購建固定資產	100	80	
40514	購置機械及設備	0	20	
40516	購置雜項設備	10	10	充實學校館藏圖書
0		90	50	充實各項教學及辦公設備
45,296	總計	41,801	41,313	

新北市淡水區育英國民小學
 新北市地方教育發展基金
 單位（或計畫）成本分析表
 中華民國 114 年度

單位：新臺幣千元

計 畫 別	單位	單位成本 (元)或 平 均 利 (費) 率	數量	預 算 數	說 明
國民教育計畫				41,701	
國民小學教育				41,701	
建築及設備計畫				100	
其他設備				100	
合 計				41,801	

新北市淡水區育英國民小學
 新北市地方教育發展基金
 5 年來主要業務計畫分析表

中 華 民 國 114 年 度

單位：新臺幣千元

年 度 及 項 目	單位	數量	單位成 本(元)或平 均利(費)率	預（決）算 數	說 明
本年度預算數				41,801	
國民教育計畫				41,701	
建築及設備計畫				100	
上年度預算數				41,313	
國民教育計畫				41,213	
建築及設備計畫				100	
前年度決算數				45,296	
國民教育計畫				45,198	
建築及設備計畫				98	
111年度決算數				43,932	
國民教育計畫				43,244	
建築及設備計畫				688	
110年度決算數				39,904	
國民教育計畫				39,707	
建築及設備計畫				197	

單位:人

註1：1.聘用及約僱人員係指基金按其法定組織編制，依「聘用人員聘用條例」及「行政院與所屬中央及地方各機關約僱人員僱用辦法」規定聘用或約僱之人員，非依前開規定之聘僱人員，概不列入本表。
2.其他兼任人員係指有關機關兼辦基金業務之現職人員，應說明領有兼職酬金之人數。

註2：僱用專人值勤2人。

新北市淡水區
新北市地方
用人費用
中華民國

[illegible]

1、「計時與計件人員酬金」：僱用專人值勤890千元。

2、考績獎金：依公務人員考績法第7、8、12條暨公立高級中等以下學校教師成績考核辦法第4條等規定，預算人數24人，預算金額為2,100千元。年終獎金：依據行政院各年度訂定之軍公教人員年終工作獎金發給注意事項，預算人數29人，預算金額為3,100千元。

育英國民小學
教育發展基金
彙計表
114年度

單位：新臺幣千元

卹償金	資遣費	福 利 費				提繳費	合 計	兼任人員 用人費用	總 計
		分擔保 險費	傷病醫 藥費	提撥福 利金	其他				
		2,500	117		370		38,043	238	38,281
		2,500	117		370		38,043	238	38,281
		2,500	117		370		37,087		37,087
								238	238
							956		956

新北市淡水區
 新北市地方
用人費用
 中華民國

科 目	正式員 額薪資	聘僱人 員薪資	加(夜) 班費	津 貼	獎 金			退休及
					年終獎金	考績獎金	其他	退休金
總 計	25,600		513		3,100	2,100		3,743
國民教育計畫	25,600		513		3,100	2,100		3,743
職員薪金	25,250							
工員工資	350							
兼職人員酬金								
未休假加班費			513					
考績獎金						2,100		
年終獎金					3,100			
職員退休及離職金								3,713
工員退休及離職金								30
分擔員工保險費								
傷病醫藥費								
其他福利費								

1、「計時與計件人員酬金」：僱用專人值勤890千元。

2、考績獎金：依公務人員考績法第7、8、12條暨公立高級中等以下學校教師成績考核辦法第4條等規定，預算人數24人，預算金額為2,100千元。年終獎金：依據行政院各年度訂定之軍公教人員年終工作獎金發給注意事項，預算人數29人，預算金額為3,100千元。

育英國民小學
教育發展基金
彙計表
114年度

單位：新臺幣千元

卹償金	資遣費	福 利 費				提繳費	合 計	兼任人員 用人費用	總 計
		分擔保 險費	傷病醫 藥費	提撥福 利金	其他				
		2,500	117		370		38,043	238	38,281
		2,500	117		370		38,043	238	38,281
							25,250		25,250
							350		350
								238	238
							513		513
							2,100		2,100
							3,100		3,100
							3,713		3,713
							30		30
		2,500					2,500		2,500
			117				117		117
					370		370		370

新北市淡水區育英國民小學
 新北市地方教育發展基金
各項費用彙計表
 中華民國114年度

單位：新臺幣千元

前 年 度 決 算 數	上 年 度 預 算 數	科 目	本 年 度 預 算 數				
			合 計	國民教育計畫	建築及設備計畫		
41,757	37,511	用人費用	38,281	38,281	0		
25,749	25,150	正式員額薪資	25,600	25,600	0		
25,405	24,820	職員薪金	25,250	25,250	0		
345	330	工員工資	350	350	0		
3,131	358	聘僱及兼職人員薪資	238	238	0		
436		約僱職員薪金	0	0	0		
2,695	358	兼職人員酬金	238	238	0		
513	473	加（夜）班費	513	513	0		
513	473	未休假加班費	513	513	0		
5,846	5,200	獎金	5,200	5,200	0		
2,548	2,100	考績獎金	2,100	2,100	0		
3,297	3,100	年終獎金	3,100	3,100	0		
3,628	3,578	退休及卹償金	3,743	3,743	0		
3,628	3,578	職員退休及離職金	3,713	3,713	0		
		工員退休及離職金	30	30	0		
2,890	2,752	福利費	2,987	2,987	0		
2,625	2,300	分擔員工保險費	2,500	2,500	0		
32	52	傷病醫藥費	117	117	0		
234	400	其他福利費	370	370	0		
2,324	2,544	服務費用	2,370	2,370	0		
80	221	水電費	95	95	0		
60	213	工作場所電費	80	80	0		
20	8	工作場所水費	15	15	0		
38	70	郵電費	50	50	0		
14	10	郵費	20	20	0		
24	60	電話費	30	30	0		
32	40	旅運費	60	60	0		
32	40	國內旅費	60	60	0		
14	12	印刷裝訂與廣告費	12	12	0		
14	12	印刷及裝訂費	12	12	0		

新北市淡水區育英國民小學
 新北市地方教育發展基金
各項費用彙計表
 中華民國114年度

單位：新臺幣千元

前 年 度 決 算 數	上 年 度 預 算 數	科 目	本 年 度 預 算 數				
			合 計	國民教育計畫	建築及設備計畫		
560	739	修理保養及保固費	649	649	0		
232	220	一般房屋修護費	300	300	0		
	184	機械及設備修護費	169	169	0		
329	335	雜項設備修護費	180	180	0		
1,286	1,318	一般服務費	1,346	1,346	0		
372	372	外包費	372	372	0		
860	856	計時與計件人員酬金	890	890	0		
54	90	體育活動費	84	84	0		
241	72	專業服務費	86	86	0		
136	60	講課鐘點、稿費、出席審查及查詢費	60	60	0		
105	12	其他專業服務費	26	26	0		
72	72	公共關係費	72	72	0		
72	72	公共關係費	72	72	0		
580	475	材料及用品費	495	495	0		
1	3	使用材料費	3	3	0		
1	3	油脂	3	3	0		
580	472	用品消耗	492	492	0		
391	267	辦公（事務）用品	265	265	0		
	16	報章雜誌	16	16	0		
	9	農業與園藝用品及環境美化費	19	19	0		
18	10	化學藥劑與實驗用品	10	10	0		
1		食品	0	0	0		
3	3	醫療用品(非醫療院所使用)	3	3	0		
167	167	其他用品消耗	179	179	0		
82	150	租金、償債、利息及相關手續費	100	100	0		
82	150	雜項設備租金	100	100	0		

新北市淡水區育英國民小學
 新北市地方教育發展基金
各項費用彙計表
 中華民國114年度

單位：新臺幣千元

前 年 度 決 算 數	上 年 度 預 算 數	科 目	本 年 度 預 算 數				
			合 計	國民教育計畫	建築及設備計畫		
82	150	雜項設備租金	100	100	0		
98	100	購建固定資產、無形資產、非理財目的之長期投資及營舍與設施工程支出	100	0	100		
98	100	購建固定資產	100	0	100		
40	20	購置機械及設備	0	0	0		
18	20	購置交通及運輸設備	0	0	0		
40	60	購置雜項設備	100	0	100		
448	533	會費、捐助、補助、分攤、照護、救濟與交流活動費	455	455	0		
2	3	會費	2	2	0		
1	2	學術團體會費	1	1	0		
1	1	職業團體會費	1	1	0		
392	461	捐助、補助與獎助	384	384	0		
350	415	獎助學員生給與	345	345	0		
42	46	其他捐助、補助與獎助	39	39	0		
21	19	補貼、獎勵、慰問、照護與救濟	19	19	0		
15	13	獎勵費用	19	19	0		
6	6	慰問、照護及濟助金	0	0	0		
34	50	競賽及交流活動費	50	50	0		
34	50	技能競賽	50	50	0		
7		其他	0	0	0		
7		其他支出	0	0	0		
7		其他	0	0	0		
45,296	41,313	合 計	41,801	41,701	100		

新北市淡水區育英國民小學
 新北市地方教育發展基金
預計平衡表
 中華民國114年12月31日

單位：新臺幣千元

112年12月31日 實 際 數	科 目	114年12月31日 預 計 數	113年12月31日 預 計 數	比較增減
4,365	資 產 合 計	4,245	4,265	-20
4,365	資 產	4,245	4,265	-20
4,021	流動資產	3,901	3,921	-20
4,000	現金	3,880	3,900	-20
4,000	銀行存款	3,880	3,900	-20
0	應收款項	0	0	0
0	應收收益	0	0	0
20	預付款項	20	20	0
20	預付費用	20	20	0
292	投資、長期應收款 項、貸墊款及準備金	292	292	0
292	準備金	292	292	0
292	退休及離職準備 金	292	292	0
52	其他資產	52	52	0
52	什項資產	52	52	0
52	暫付及待結轉帳 項	52	52	0
105,989	代管資產	105,989	105,989	0
-105,989	應付代管資產	-105,989	-105,989	0
3,550	負 債	3,550	3,550	0
3,098	流動負債	3,098	3,098	0
3,098	應付款項	3,098	3,098	0
3,098	應付代收款	3,098	3,098	0
0	應付費用	0	0	0
452	其他負債	452	452	0
452	什項負債	452	452	0
159	存入保證金	159	159	0
292	應付退休及離職 金	292	292	0
0	暫收及待結轉帳 項	0	0	0
815	基金餘額	695	715	-20
815	基金餘額	695	715	-20
815	基金餘額	695	715	-20
815	累積餘額	695	715	-20
4,365	負債及基金餘額合計	4,245	4,265	-20

信託代理與保證資產
 保管品
 保證品

20 信託代理與保證負債
 20 應付保管品
 0 應付保證品

20
 20
 0

新北市淡水區育英國民小學

新北市地方教育發展基金

資本資產明細表

中華民國114年度

單位：新臺幣千元

項 目	取得成本 (期初餘額)	以前年度 累計折舊/ 長期投資 評價	本 年 度 變 動					本年度累 計折舊/長 期投資評 價變動數	期末餘額
			增 加		減 少		主要增減 原因說明		
			金 額	類型	金 額	類型			
非理財目的之長期投資									
土地									
土地改良物	1,191	1,150						29	12
房屋及建築	154	152							2
機械及設備	5,008	3,735						820	453
交通及運輸設備	724	425						141	158
雜項設備	7,951	5,788	100	(1)				749	1,514
購建中固定資產									
租賃資產									
租賃權益改良									
電腦軟體	26				20	(11)			6
權利									
發展中之無形資產									
其他無形資產									
遞耗資產									
其他									
合計	15,054	11,251	100		20			1,740	2,144

註：